

# Wie installiere ich das MPC ROOT Zertifikat ?

Nach dem Download öffnet man die Zertifikatsdatei per Doppelklick und der Importassistent startet.

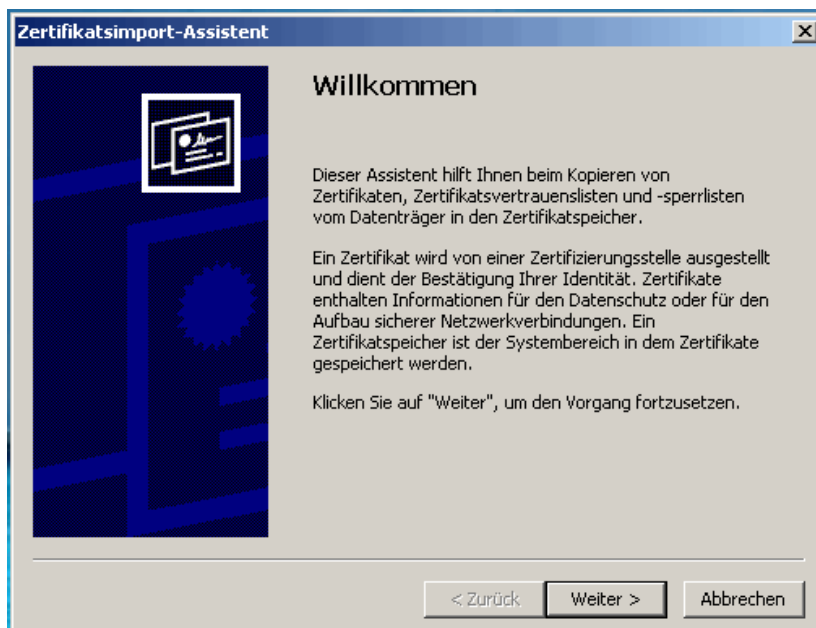

Für den Import wählt man "Zertifikat installieren".



Nach dem Klicken auf "Weiter" wird man nach dem Ziel gefragt. Der Zertifikatsspeicher ist in verschiedene Bereiche unterteilt. Das Root Zertifikat muss zwingend unter "Vertrauenswürdige Stammzertifizierungsstellen" abgelegt werden!!

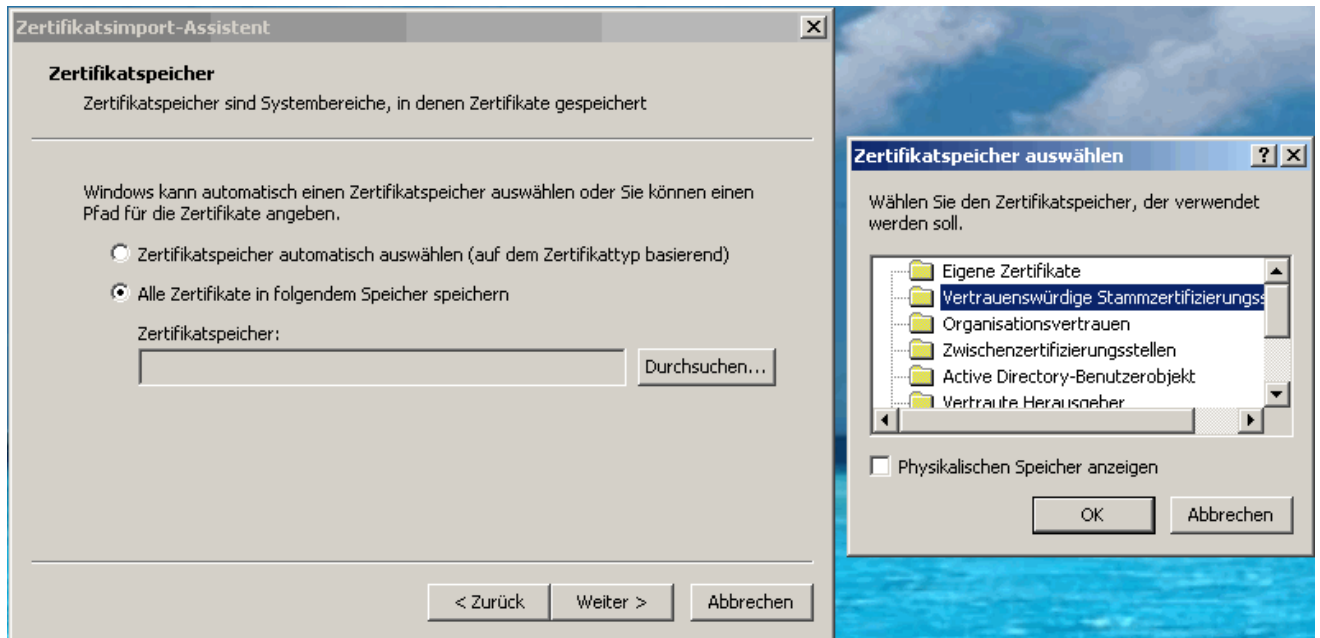

Die nachfolgende Meldung bestätigt man und der Import ist abgeschlossen.

